

Reserva Uniformes Colegio **Ciudad del Aire** para Septiembre 2017

Haga su **reserva antes del 20 de Junio** mediante **uno** de los siguientes métodos:

- **Enviando este documento** relleno a malvis@vestircole.com
- Realizando su **reserva** directamente en nuestra **web**:
<http://vestircole.com/reservas/reservas-colegio-ciudad-del-aire/>

Todas las reservas estarán **ordenadas y numeradas por el apellido del "Padre/Madre o tutor"** para recogerlas el día de **venta en el colegio** previsto para el **martes 19 de septiembre de 15:30 a 18:30**. Durante la venta en el colegio se podrán cambiar tallas o comprar más productos del stock disponible. La reserva deberá ser **pagada en efectivo** en el momento de su recogida.

Se notificará por SMS a su teléfono móvil el número de reserva para facilitar su recogida.

Las hojas de reserva que no indiquen nombres, apellidos y teléfono móvil serán descartadas

Si no hace reserva pueden faltar tallas en algunos productos y el plazo de entrega será de 1 a 2 meses

Pedido - Reserva de uniforme colegio CIUDAD DEL AIRE, curso 2017-2018

Padre/Madre o tutor	Nombre:	Apellidos:		
Teléfono contacto (móvil):				
Alumno/a	Nombre:	Apellidos:		
Curso:	Cintura (cm):	Altura (cm):	Peso (kg):	

Debe indicar la talla que desea de cada prenda (no sirve la edad)

Producto	Precio	Talla	Cantidad	Importe
Chándal Completo (Cazadora+pantalón)	29,50€			
Pantalón de chándal largo	13,50€			
Pantalón corto deporte	9€			
Camiseta piqué manga corta	9€			
Polo manga corta	11€			
Polo manga larga	12€			
Chaqueta punto acrílico azul con cremallera	23€			
Pantalón colegial loneta	20€			
Falda colegial (Poner medida de cintura)	29,50€			
Leotardo azul (Para la talla, poner el nº de pie)	7€			
Calcetín hasta la rodilla, 2 pares (nº de pie)	7€			
Calcetín corto, 2 pares (nº de pie)	7€			
Zapato colegial de piel NIÑO (nº de pie)	26€			
Zapato MERCEDITAS colegial de piel NIÑA (nº de pie)	26€			
Zapatilla deportiva de piel niño y niña (nº de pie)	20€			
Total				

Tallajes

- Puede calcular las tallas que necesita mediante las **tablas incluidas en el anverso**.
- En el caso de que no sepa qué talla elegir **indíquenos** las prendas y cantidades que desea indicando **Cintura, Altura y Peso para que calculemos nosotros la talla**.

Podrá comprar el uniforme durante todo el curso en: vestircole.com

- Entrega mensual en el colegio (Gratis)
- Entrega a domicilio 5€, gratis para pedidos de más de 80€

* Realice una foto con su móvil a este documento antes de entregarlo si desea conservar una copia.

COMO ELEGIR SU TALLA

Extienda una prenda similar suya sobre una mesa y compare las medidas con las de esta tabla.

SON MEDIDAS APROXIMADAS

CIUDAD DEL AIRE

CHAQUETA DE CHANDAL

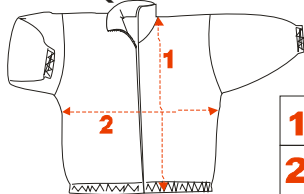

ALTO medido desde la costura del cuello hasta el bajo
ANCHO DE PECHO medido 2 cmts. por debajo de la manga

TALLA	2	3	4	6	8	10	12	14	16	P	M	G	SG
1 ALTO	41	43	45	48	52	55	58	60	65	68	70	74	78
2 ANCHO PECHO	42	43	44	47	49	50	52	55	58	60	62	64	66



PANTALÓN LARGO CHANDAL Y CORTO

ALTO medido desde la cintura al bajo
ANCHO PANTALÓN medido en la cadera

EL PANTALÓN CORTO ES LA MISMA TALLA QUE EL DE CHANDAL

TALLA	2	3	4	6	8	10	12	14	16	P	M	G	SG
1 ALTO	62	64	68	74	79	85	91	96	100	104	108	112	116
2 ANCHO PANTALÓN	36	37	39	41	43	45	47	49	51	53	56	59	63

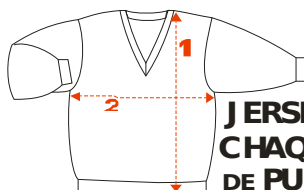

JERSEY y CHAQUETA DE PUNTO

ALTO medido desde la costura del cuello hasta el bajo
ANCHO medido 2 cmts. por debajo de la manga

TALLA	2	4	6	8	10	12	14	16	18	20
1 ALTO	37	40	44	48	51	54	58	61	62	63
2 ANCHO	34	37	39	41	43	46	48	52	53	53

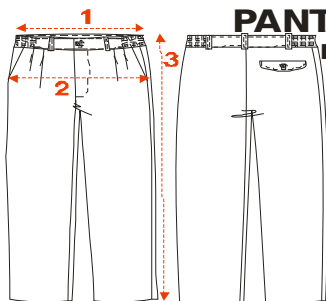

PANTALON ESCOLAR

ANCHO CINTURA ESTIRADA medido estirando la cintura
ANCHO DE CADERA medido entre 10 y 15 cmts de la cintura
ALTO medido desde la cintura al bajo

TALLA	Toda la cintura de goma				Cintura con botón y cremallera					
	2	3	4	5	6	8	10	12	14	16
1 ANCHO CINTURA	27	28	29	31	31	32	33	34	36	38
2 ANCHO CADERA	36	37	38	39	39	40	41	43	45	47
3 ALTO	56	59	60	64	77	81	85	90	95	97

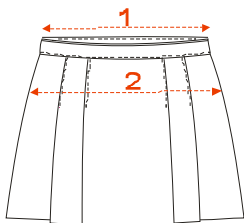

FALDA ESCOLAR

ANCHO CINTURA ESTIRADA medir estirando la cintura
ANCHO DE CADERA medido entre 10 y 15 cmts de la cintura

TALLA	2	4	6	8	10	12	14	16	18	20
1 ANCHO CINTURA	26	28	29	30	32	34	36	37	38	39
2 ANCHO CADERA	32	33	35	36	38	40	42	44	46	48



CAMISETA PIQUÉ

ALTO medido desde la costura del cuello hasta el bajo
ANCHO medido 2 cmts. por debajo de la manga

TALLA	2	3	4	6	8	10	12	14	16	S	M
1 ALTO	41	43	45	49	53	57	60	63	65	68	70
2 ANCHO	31	32	34	36	40	44	47	50	52	53	55

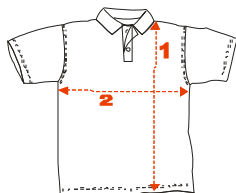

POLO 50%

ALTO medido desde la costura del cuello hasta el bajo
ANCHO medido 2 cmts. por debajo de la manga

TALLA	2	3	4	6	8	10	12	14	16	18	20
1 ALTO	40	41	43	47	51	54	59	62	67	70	74
2 ANCHO	30	31	33	36	39	44	46	48	51	53	56